

PROPOSTA G5J8K4H6



+



TRACCE
ARCHITETTURA E INGEGNERIA

Progetto di Rigenerazione dell'area ex Cartiera Burgo Lama di Reno - Marzabotto



COMUNE DI
MARZABOTTO



CITTA
METROPOLITANA
DI BOLOGNA



Finanziato
dall'Unione europea
NextGenerationEU

architettibologna 

GRUPPO DI PROGETTAZIONE



MEP studioø

STACAB

come casa mia

Elena Vincenzi
Paesaggio e aree esterne

Daniele Franchini
Impianti elettrici

Luca Monti
Aspetti geologici

Matteo Palmieri
Aspetti idraulici

Carlo Bergonzini
Architettura



1970

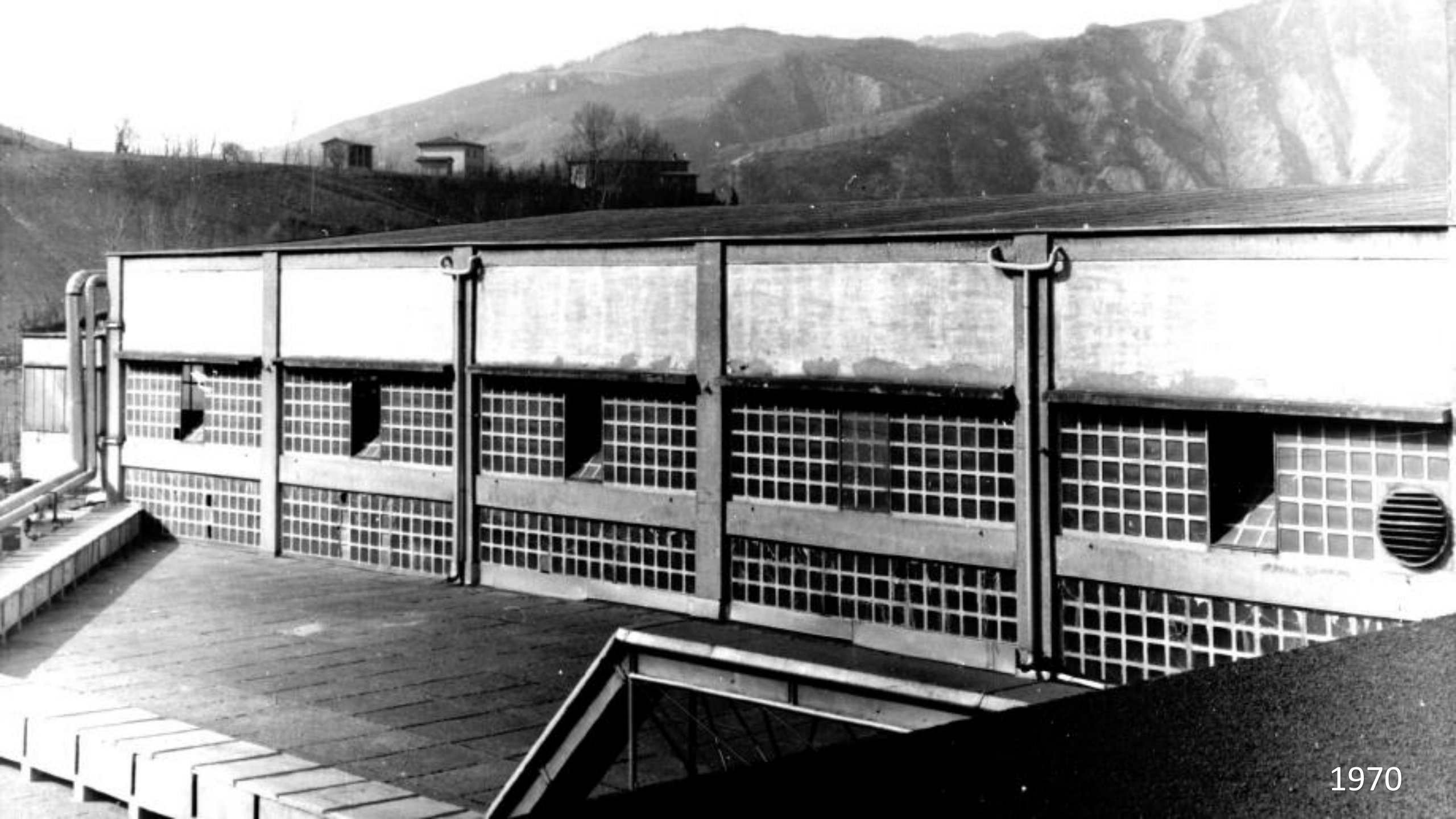

1970



1970



VISTA AEREA



VISTA AEREA



VISTA AEREA



VISTA AEREA



FOTO SATELLITARE

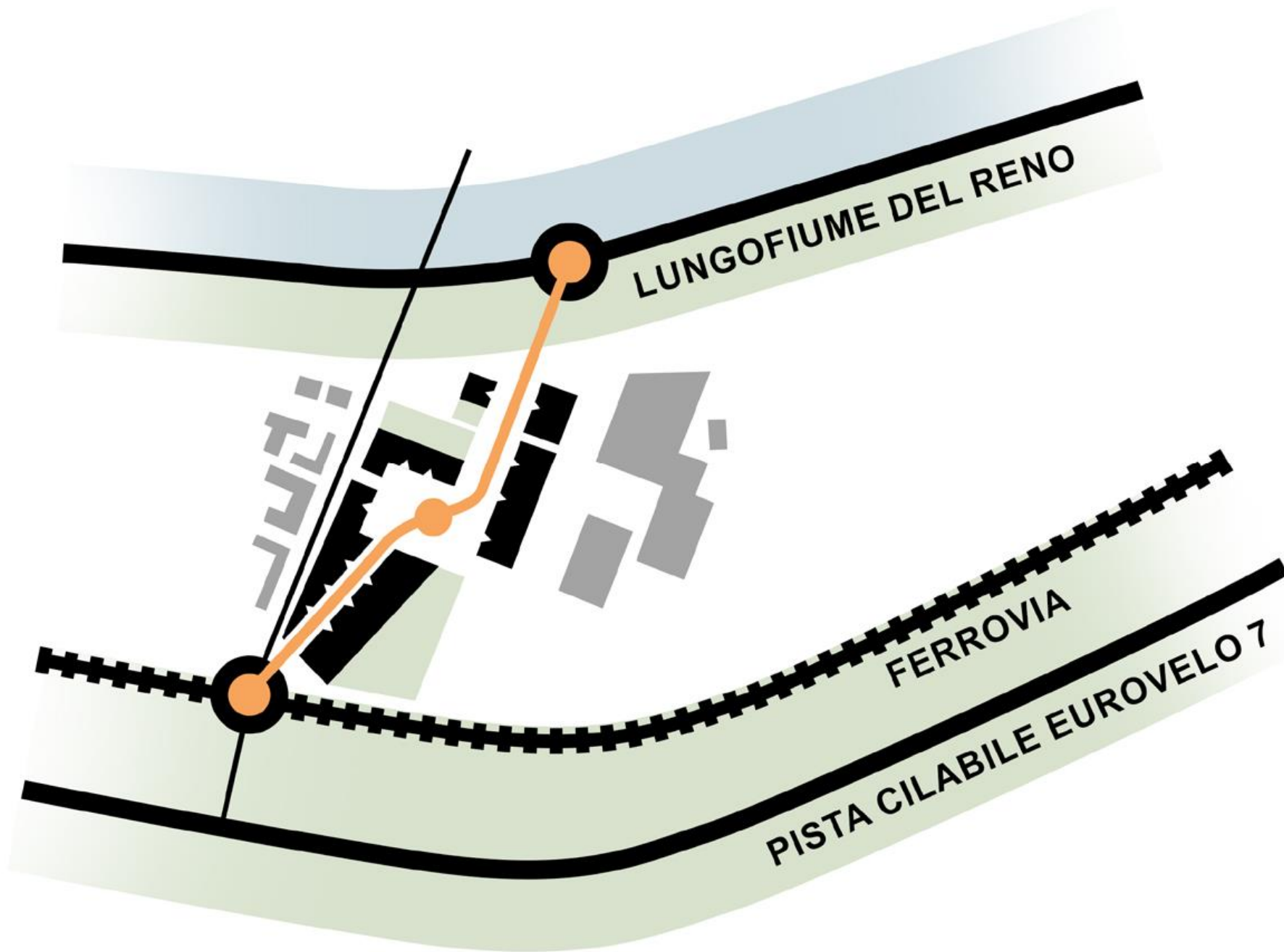

CONCEPT

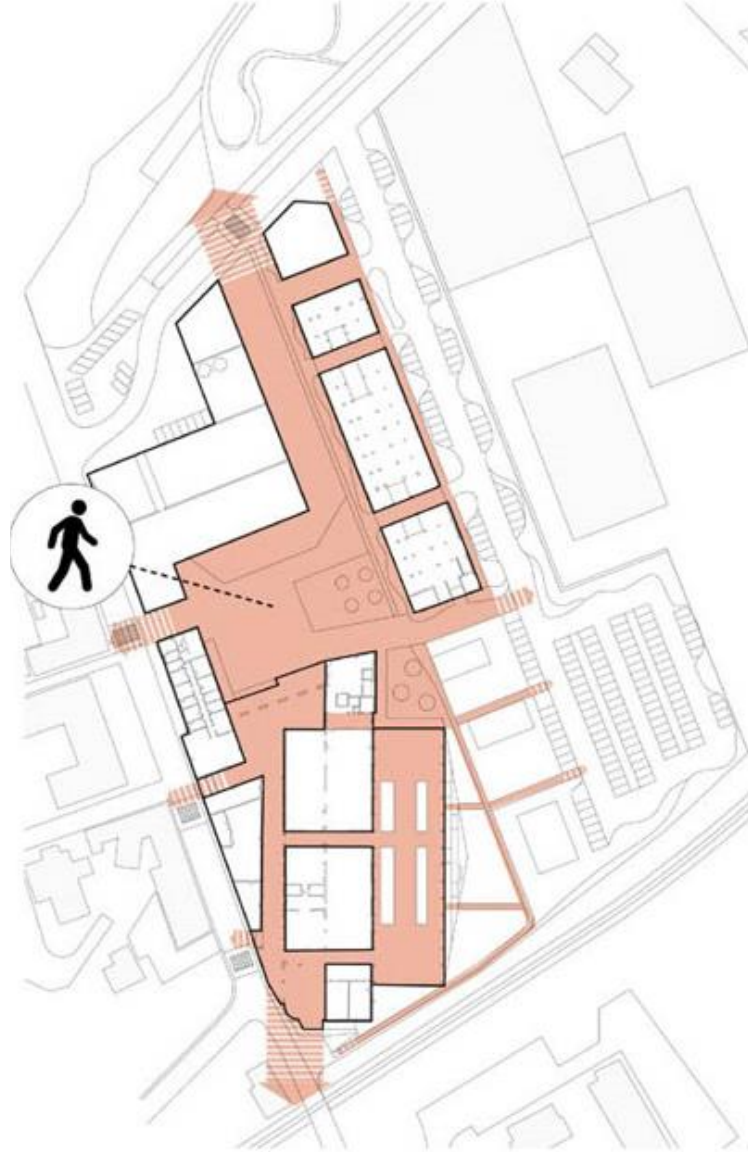
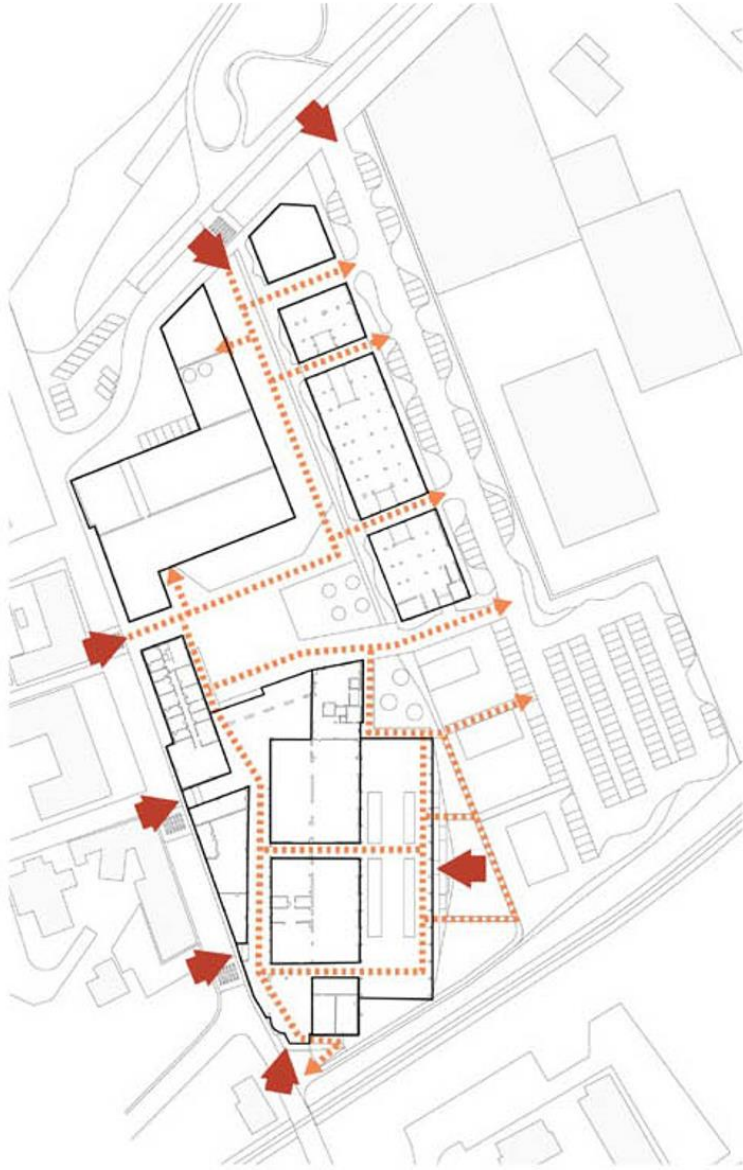

PERCORSI



SITUAZIONE ATTUALE



HUB

BIKES

INGRESSO SUD

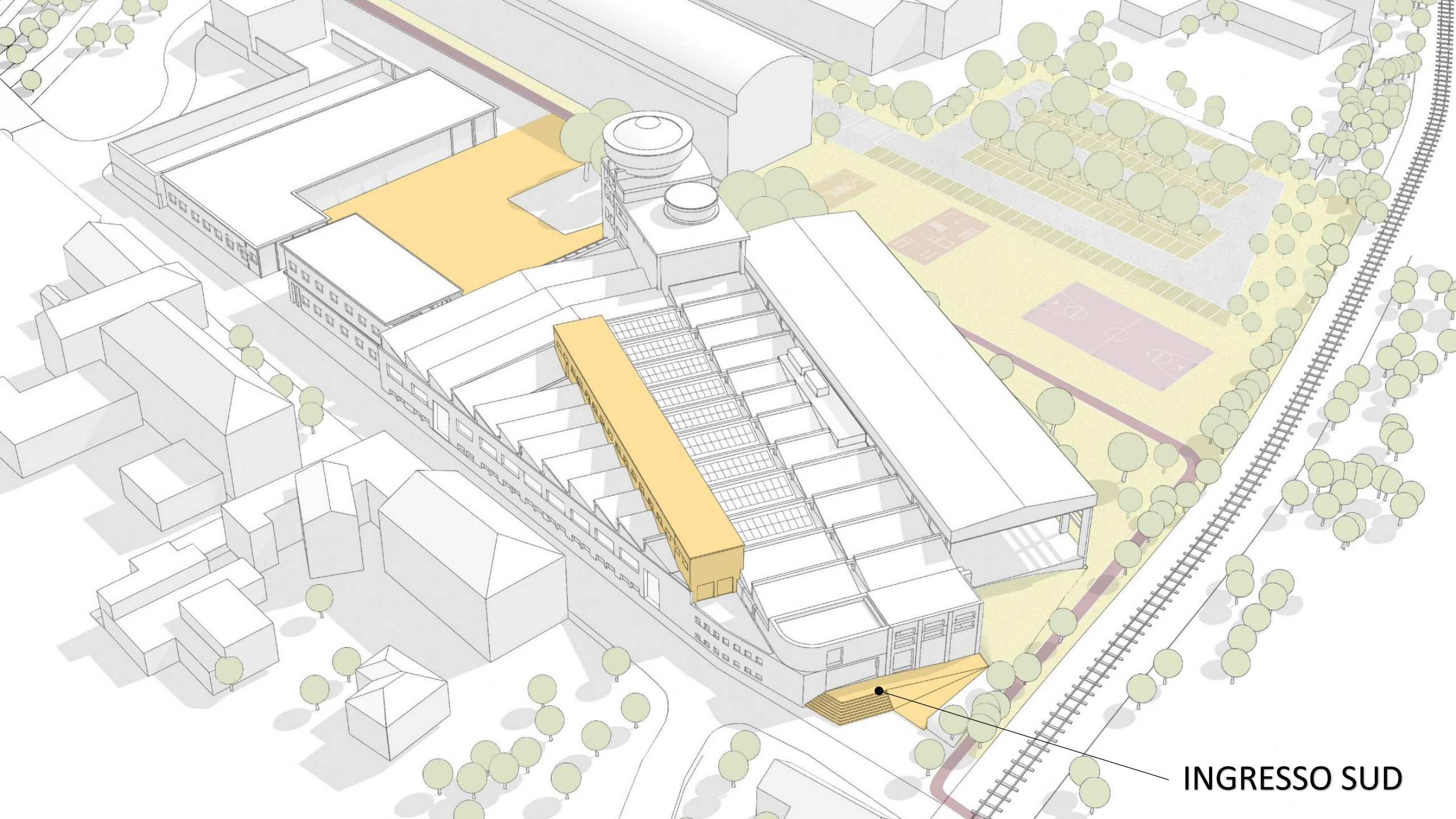

INGRESSO SUD

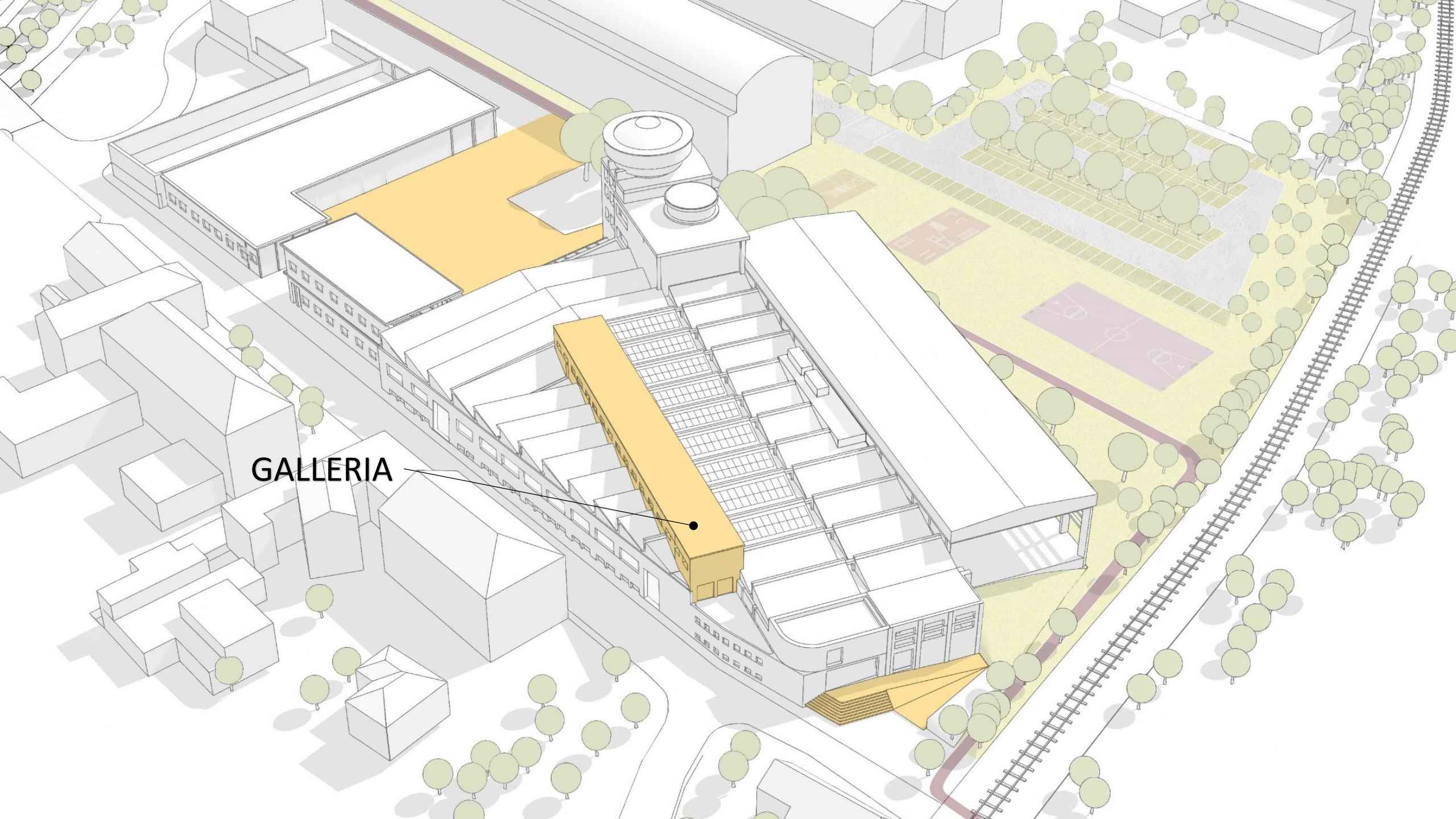

GALLERIA



SITUAZIONE ATTUALE



LA GALLERIA

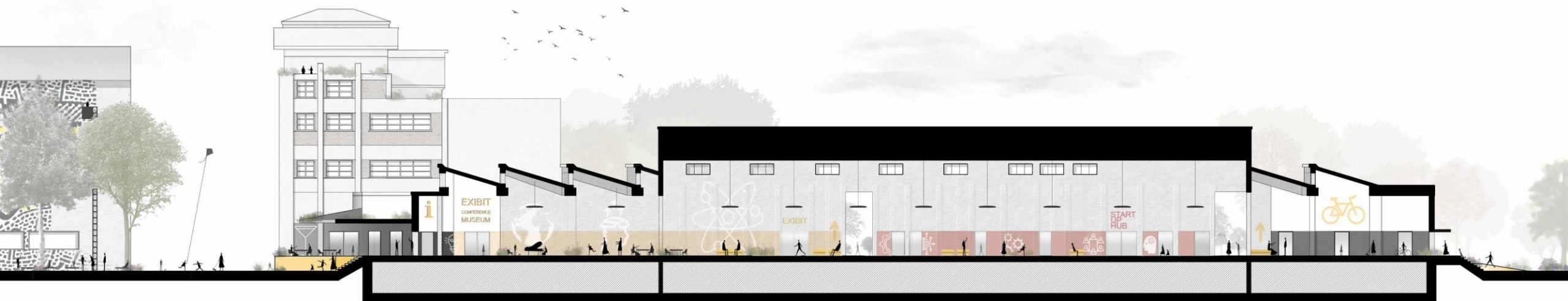

SEZIONE LONGITUDINALE

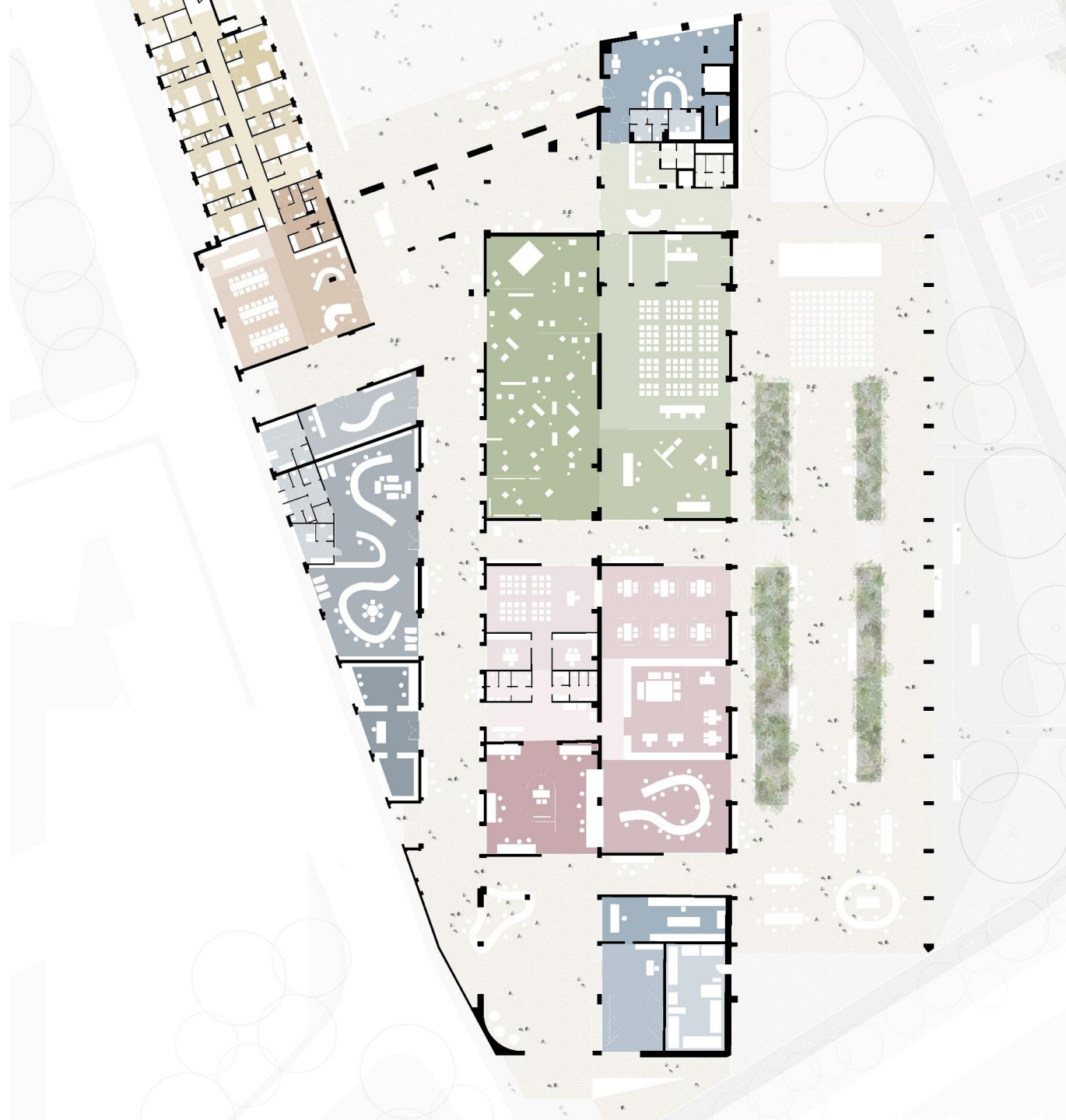

DISTRIBUZIONE



SEZIONE TRASVERSALE



SITUAZIONE ATTUALE



IL PODIO COPERTO



LE GRADONATE VERDI



SITUAZIONE ATTUALE



CONF
HALL

SPAZI ESPOSITIVI



L'AGORÀ



landmark



il museo



il ristorante



il bar

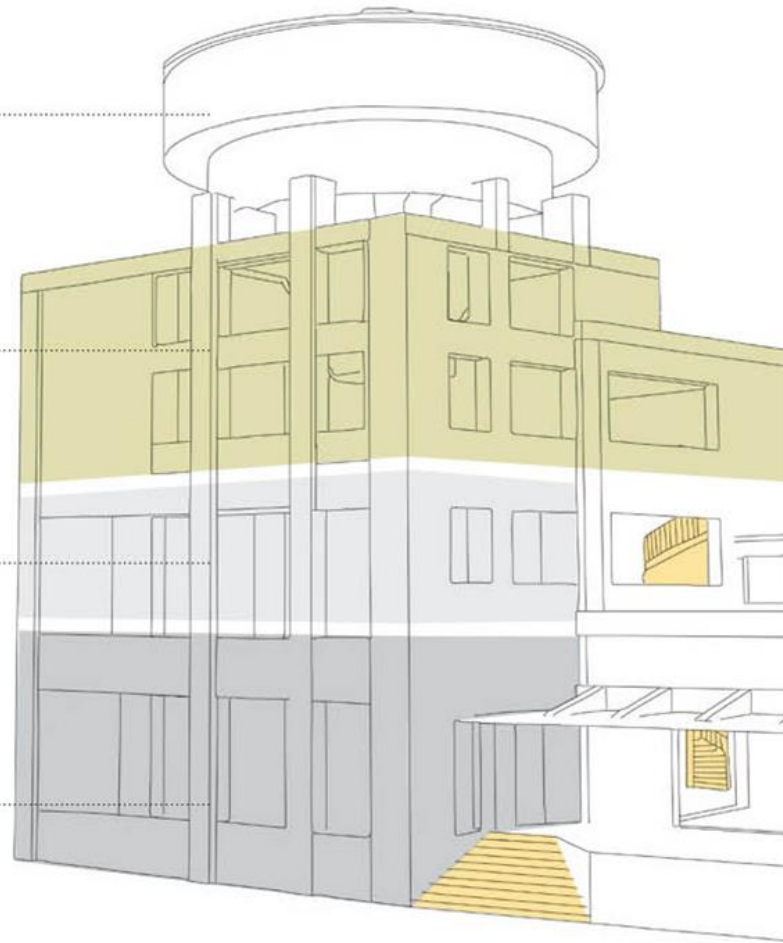

info point



nuova scala
ricavata in un vuoto
esistente



area conferenze
ed esposizioni



TORRE DELL'ACQUA

< OUTDOOR
AREA >

MUSEUM ↗
CONFERENCE
EXHIBITION >

RECEPTION E INFOPOINT



L'AGORÀ



SEZIONE TRASVERSALE

PROPOSTA G5J8K4H6



TRACCE
ARCHITETTURA E INGEGNERIA

Progetto di Rigenerazione dell'area ex Cartiera Burgo Lama di Reno - Marzabotto



COMUNE DI
MARZABOTTO



CITTÀ
METROPOLITANA
DI BOLOGNA



Finanziato
dall'Unione europea
NextGenerationEU

architettibologna 